PUG
PIANO URBANISTICO GENERALE

QC.D2.1

CONTRIBUTO ALLA PIANIFICAZIONE DI AREA VASTA:

ART. 41A - ZONE ED ELEMENTI DI INTERESSE STORICO-ARCHEOLOGICO
ART. 41B - ZONE ED ELEMENTI DI TUTELA DELL'IMPIANTO STORICO DELLA CENTURIAZIONE

Sindaco
Gian Carlo Muzzarelli

Assessora a Urbanistica, Edilizia, Politiche Abitative, Aree Produttive
Anna Maria Vandelli

Direttrice Generale
Valeria Meloncelli

Dirigente del Settore Pianificazione e Gestione del territorio e RUP
Maria Sergio

Scala 1:20.000

Comune di Modena

ASSUNZIONE	ADOZIONE	APPROVAZIONE
Delibera C.C. n° 86 del 29/12/2021	Delibera C.C. n° 78 del 22/12/2022	Delibera C.C. n° del

EQUIPE DI PROGETTAZIONE INTERNA ALL'AMMINISTRAZIONE COMUNALE

UFFICIO DI PIANO	
Ufficio PUG	
responsabile ufficio PUG	Simona Rottoglia
valutazione del beneficio pubblico e città pubblica	Giulia Amaroni
sistema insediativo, città pubblica e produttivo	Vera Dondi
sistema ambientale e focus progettuali per l'ambiente e il paesaggio	Paola Dotti
valutazione del beneficio pubblico, paesaggio e ValSAT	Annalisa Lugli
sistema insediativo storico, paesaggio e beni storici	Irma Palmieri
sistema naturale e ambientale e coordinamento ValSAT	Anna Pratesuni
sistema insediativo, via Emilia e piattaforme pubbliche	Isabella Turchi
analisi territoriali, urbane, storiche, cartografie	Barbara Ballestri Nilva Bulgarelli Francesco D'Alessio Andrea Raggianini
garante della comunicazione e della partecipazione	Catia Rizzo
diritto amministrativo-urbanistico	Marco Biscotti
Ufficio Progetti urbanistici speciali	Morena Crosi - responsabile ufficio
sistema informativo territoriale, cartografia	Sonia Corradi, Tania Federzoni, Diana Boccetto
segreteria tecnico - amministrativa	Roberto Vinci, Christine Widdicks, Anna Severini
Ufficio amministrativo pianificazione	Susanna Pivetti - responsabile del servizio Antonella Ferri, Maria Ginestrino
SETTORE PIANIFICAZIONE E GESTIONE DEL TERRITORIO	
Servizio *Promozione del riuso e della rigenerazione urbana* e Politiche abitative	Michele A. Tropea - dirigente responsabile del servizio Filippo Bonazzi, Daniele Borfante, Lorenzo Gastaldello, Maria Giulia Lucchi, Giovanna Palazzi, Silvia Sitton, Roberto Falcone, Luigi Maietta, Elena Aliatti, Anna Tavoni
Servizio trasformazioni edilizie	Corrado Gianferrari - dirigente responsabile del servizio
Ufficio attività edilizia	Marcella Garulli - responsabile ufficio
HANNO CONTRIBUITO NUMEROSI SETTORI E SERVIZI DELL'AMMINISTRAZIONE COMUNALE:	
Settore Ambiente, mobilità, attività economiche e Sportelli unici	Roberto Bolondi
Settore Cultura, sport, giovani e promozione della città	Giulia Severi
Settore LL.PP. e manutenzione della città	Gianluca Perri
Settore Polizia locale, Sicurezza urbana e Protezione civile	Roberto Riva Cambrino
Settore Welfare e Politiche educative	Stefania Rossi
Settore Risorse Umane e affari istituzionali	Stefano Leonardi
Settore Servizi educativi e pari opportunità	Patrizia Guerra
Settore Servizi sociali, sanitari e per l'integrazione	Annalisa Righi
Settore Smart city, servizi demografici e partecipazione	Luca Salvatore
In particolare per i seguenti ambiti:	
mobilità	Guido Calvanese, Barbara Cremonini
inquinamento acustico ed elettromagnetico	Daniela Campolieti
sistema storico - archeologico	Francesca Piccinini, Silvia Pellegrini
EQUIPE DI PROGETTAZIONE ESTERNA ALL'AMMINISTRAZIONE COMUNALE	
coordinatore del gruppo di lavoro	Gianfranco Gorelli
rigenerazione della città consolidata e dei paesaggi rurali, disciplina generale	Sandra Vecchietti
città pubblica, paesaggio, discipline della città storica	Filippo Boschi
regole: valutazione progetti, relazione economico finanziaria, perequazione	Stefano Stanghellini
supporto per gli aspetti di paesaggio	Giovanni Bazzani
città storica e patrimonio culturale	Daniele Pini Anna Trazzi
gruppo di lavoro	Giulia Bortolotto, David Casagrande, Gabriele Marras, Alessio Tanganelli
STUDI E RICERCHE	
ambiti produttivi e censimento fabbricati in territorio rurale	CAP - Consorzio aree produttive
socio - economiche	CRESME
suolo e sottosuolo	A - TEAM Progetti Sostenibili
uso del suolo	MATE soc.coop.va
ambiente	Università di Modena e Reggio Emilia
ambiente	Università di Bologna
territorio rurale, censimento incongrui nel rurale e censimento fabbricati di interesse nel rurale	Università di Parma
indagine su testimoni rappresentativi la popolazione modenese	Fondazione del Monte
aggiornamento microzonazione sismica e CLE, approfondimenti geologici	GEO-XPERT Italia SRL
studio di incidenza ambientale Siti Rete Natura2000	Studio Giovanni Luca Bisogni
Valutazione del documento di indirizzo è stato predisposta con il contributo del Comitato Scientifico	
paesaggio	MATE soc.coop.va – PROAP ITALIA srl João Antonio Ribeiro Ferreira Nunes, Andrea Nannipieri, Fabio Tunioli, Carlo Santacroce, Remigio Ciardini, Giovanni Trombanoir
forme e qualità dell'abitare - azioni e strumenti per la rigenerazione	Politecnico di Milano – Dipartimento di Architettura e Studi Urbani Patrizia Gabellini, Paola Savoldi, Federico Zanfi, Chiara Merlin e la collaborazione di Cristiana Mattioli, Cecilia Salbene, Francesca Sorricaro Jacopo Ogniben
mobilità	
ha svolto il coordinamento delle attività del Comitato Scientifico	Patrizia Gabellini
Il piano è stato sviluppato anche grazie ai contributi di:	
direttore generale del Comune di Modena fino al 30/09/2020	Pino Direci
dirigente responsabile del servizio Urbanistica fino al 15/03/2017	Marcello Capucci
per approfondimenti del sistema produttivo	CAP - Consorzio Aree Produttive Luca Bianucci e Silvio Berni
coordinamento ufficio di piano dal 15/04/2018 al 31/08/2018	Barbara Marangoni
Comitato interistituzionale Regione Emilia Romagna e Provincia di Modena	per la Regione Emilia Romagna: Roberto Gabrielli e Barbara Nerozzi, per la Provincia di Modena: Antonella Manicardi e Annalisa Vita

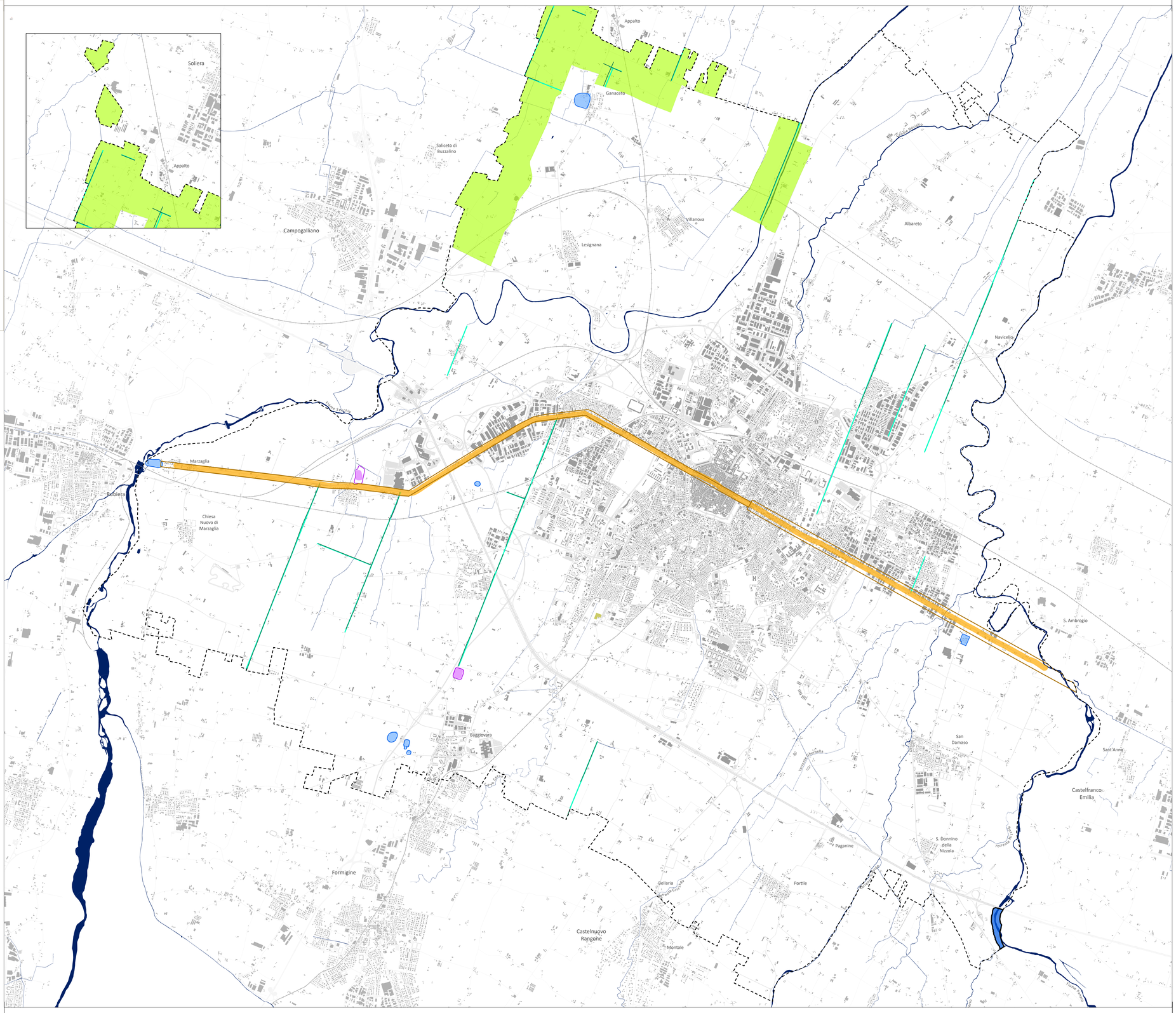

LEGENDA

PTCP ART. 41A

PTCP VIGENTE

- a. Complessi archeologici (art.41A c.2a)
- b1. Aree di accertata e rilevante consistenza archeologica (art.41A c.2b1)
- b2. Aree di concentraz di materiali archeologici o di segnalaz di rinvenimenti (art.41A c.2b2)
- Rispetto archeologico della via Emilia (art.41A c.5)

PROPOSTA

- a. Complessi archeologici (riperimetrazione)
- b1. Aree di accertata e rilevante consistenza archeologica (eliminazione)
- b2. Aree di concentraz di materiali archeologici o di segnalaz di rinvenimenti (riperimetrazione)
- Rispetto archeologico della via Emilia (riperimetrazione)

PTCP ART. 41B

PTCP VIGENTE

- a. Zone di tutela degli elementi della centuriazione (art.41B c.2a)
- b. Elementi della centuriazione (art.41B c.2b)

PROPOSTA

- Zone di tutela degli elementi della centuriazione (nuovo inserimento)
- Elementi della centuriazione (riperimetrazione)

confine comunale

0 250 500 1.000 1.500 2.000 2.500 3.000 METRI